

## LEGENDA

- | FRAZIONE | VIA                             |
|----------|---------------------------------|
|          | CIGLIO ASFALTO                  |
|          | STRISCIA BIANCA CARREGGIATA     |
|          | ASSE STRADA                     |
|          | SCARPATA FOSSO                  |
|          | ILLUMINAZIONE PUBBLICA          |
|          | PALO ILLUMINAZIONE PUBBLICA     |
|          | POZZETTO ILLUMINAZIONE PUBBLICA |

### STATO DI PROGETTO

- |  |                                                                      |
|--|----------------------------------------------------------------------|
|  | NUOVO PERCORSO PEDONALE                                              |
|  | CORDOLO IN CLS PER FISSARE LA QUOTA                                  |
|  | SISTEMAZIONE DEGLI AVVALLAMENTI PRESENTI                             |
|  | NUOVO ATTRAVERSAMENTO PEDONALE                                       |
|  | ALBERO DA ABBATTARE E MESSA A DIMORA DI NUOVA PIANTA (N. nominativo) |

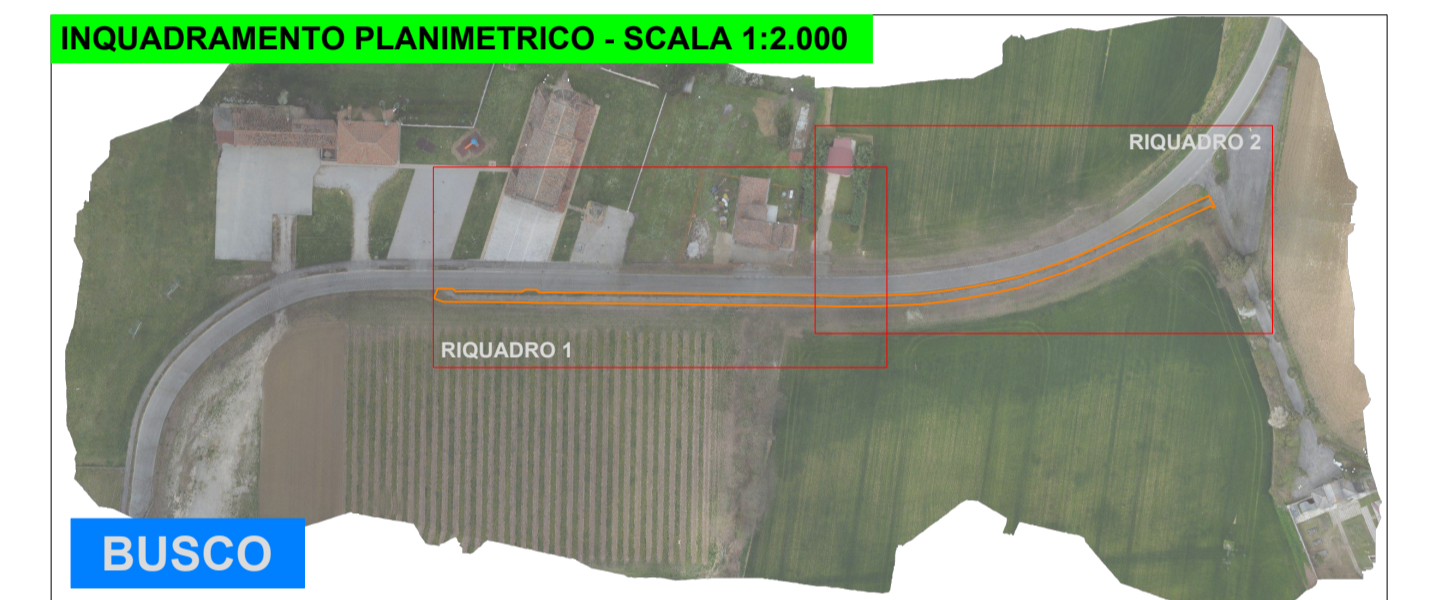

|                                                                                                                                                                                                                                                                         |         |                                                                                                                                                                                                                         |                                     |
|-------------------------------------------------------------------------------------------------------------------------------------------------------------------------------------------------------------------------------------------------------------------------|---------|-------------------------------------------------------------------------------------------------------------------------------------------------------------------------------------------------------------------------|-------------------------------------|
|                                                                                                                                                                                                                                                                         |         | <b>REGIONE VENETO</b>                                                                                                                                                                                                   |                                     |
|                                                                                                                                                                                                                                                                         |         | <b>Comune di PONTE DI PIAVE</b>                                                                                                                                                                                         |                                     |
| INTERVENTI DI MANUTENZIONE STRAORDINARIA SU ALCUNI TRATTI DI PERCORSI PEDONALI NELLE FRAZIONI DI BUSCO E SAN NICOLÒ E SULLA RETE VIARIA DI COMPETENZA COMUNALE IN LOCALITÀ CASE FRISON (VIA S. LORENZETTO)                                                              |         |                                                                                                                                                                                                                         |                                     |
| 1° STRALCIO: MANUTENZIONE STRAORDINARIA DI UN TRATTO DI PERCORSO PEDONALE NELLA FRAZIONE DI BUSCO                                                                                                                                                                       |         |                                                                                                                                                                                                                         |                                     |
| CUP: I37H23000980004                                                                                                                                                                                                                                                    |         |                                                                                                                                                                                                                         |                                     |
| <b>PERIZIA DI VARIANTE</b>                                                                                                                                                                                                                                              |         |                                                                                                                                                                                                                         |                                     |
| ALLEGATO                                                                                                                                                                                                                                                                | 18      | TITOLO                                                                                                                                                                                                                  | PLANIMETRIA DELLO STATO DI PROGETTO |
| SCALA                                                                                                                                                                                                                                                                   | 1:200   | DATA                                                                                                                                                                                                                    | 03/2023                             |
| <br>Studio S.IN.TE.SI.<br>Ing. Stefano Zorba                                                                                                                                                                                                                            |         | IL DIRETTORE LAVORI<br>Ing. Stefano Zorba<br><small>Documento firmato digitalmente ai sensi del D.Lgs. 82/2005, s.m.i. e norme collegate; sostituisce documento cartaceo e la firma autografa.</small>                  |                                     |
| Sede Operativa: Via Guglielmo Marconi, 3 - 31047 Ponte di Piave (TV)<br>Sede Legale: Via Brigata Fratelli Fontanot, 58 - 34079 Staranzano (GO)<br>P. IVA: 01199850312<br>Email: info@sintesi.com<br>Email Certificata: certificata@pec.sintesi.com<br>Tel.: 347 8613797 |         | IL RESPONSABILE UNICO DEL PROGETTO<br>Dott. Federico Tonel<br><small>Documento firmato digitalmente ai sensi del D.Lgs. 82/2005, s.m.i. e norme collegate; sostituisce documento cartaceo e la firma autografa.</small> |                                     |
|                                                                                                                                                                                                                                                                         |         | IMPRESA APPALTRICE<br>Sig. Luca Petrin<br><small>Documento firmato digitalmente ai sensi del D.Lgs. 82/2005, s.m.i. e norme collegate; sostituisce documento cartaceo e la firma autografa.</small>                     |                                     |
| LIVELLI DI PROGETTAZIONE PRECEDENTI                                                                                                                                                                                                                                     |         |                                                                                                                                                                                                                         |                                     |
| PFTE data 26/05/2023                                                                                                                                                                                                                                                    |         |                                                                                                                                                                                                                         |                                     |
| DEF-ESEC data 09/10/2023                                                                                                                                                                                                                                                |         |                                                                                                                                                                                                                         |                                     |
| REV. N.                                                                                                                                                                                                                                                                 | DATA    | MOTIVO DELL'EMISSIONE                                                                                                                                                                                                   | REDATTO                             |
| 00                                                                                                                                                                                                                                                                      | 03/2023 | Perizia di Variante                                                                                                                                                                                                     | AC                                  |
| NOME FILE                                                                                                                                                                                                                                                               |         | 309.PV1_DT26-00_All.18_Planimetria dello stato di progetto                                                                                                                                                              |                                     |
| CODICE DOCUMENTO                                                                                                                                                                                                                                                        |         | 309.PV1_DT26-00                                                                                                                                                                                                         |                                     |